



SID

Società Italiana
di Diabetologia

RICCIONE

27-30 Novembre 2021

Palazzo dei Congressi

EDIZIONE IBRIDA
EVENTI AZIENDALI

PANORAMA *Forum Multidisciplinare e Multidimensionale* DIABETE

Con la collaborazione
e la partecipazione di



INDICE E TIME TABLE

DOMENICA, 28 NOVEMBRE 2021

SALA CONCORDIA | 13.30 - 14.30

EVENTO AZIENDALE NOVO NORDISK

TEAM6: QUANDO LA MULTIDISCIPLINARIETÀ FA SQUADRA, DALLA TESTA AL PIEDE pag. 4

SALA POLISSENA A | 13.30 - 14.30

EVENTO AZIENDALE SANOFI

INSULINE DI ULTIMA GENERAZIONE: UNO SGUARDO PARTICOLARE
ALLE POPOLAZIONI SPECIALI pag. 4

SALA POLISSENA B | 13.30 - 14.30

EVENTO AZIENDALE MEDTRONIC

MEDTRONIC: UN ANNO DI ESPERIENZE CON IL SISTEMA AHCL MINIMED 780G,
LA SOLUZIONE TERAPEUTICA CHE MASSIMIZZA GLI OUTCOMES
METTENDO L'ESPERIENZA DEL PAZIENTE AL CENTRO pag. 5

SALA POLISSENA A | 14.30 - 15.30

EVENTO AZIENDALE ELI LILLY

GLUCAGONE NASALE: LA NUOVA OPZIONE TERAPEUTICA
PER LA GESTIONE DELL'IPOGLICEMIA SEVERA. CONFRONTO TRA ESPERTI pag. 6

SALA POLISSENA B | 14.30 - 15.30

EVENTO AZIENDALE ABBOTT

GESTIONE EFFICACE DELLA VISITA DIABETOLOGICA E DEL PAZIENTE
CON DIABETE TIPO 2 IN TRATTAMENTO INSULINICO INTENSIVO:
FREESTYLE LIBRE E LIBREVIEW pag. 6

INDICE E TIME TABLE

LUNEDÌ, 29 NOVEMBRE 2021

SALA POLISSENA A | 13.30 - 14.30

EVENTO AZIENDALE NOVO NORDISK

LA NUOVA ERA DELL'EARLY TREATMENT NEL DIABETE TIPO 2:
L'UNIVERSO DEI GLP-1RAS IN UNA COMPRESSA pag. 7

SALA POLISSENA B | 14.00 - 14.30

EVENTO AZIENDALE ROCHE

ACCU-CHEK INSIGHT E DBLG1: UN NUOVO SISTEMA HYBRID CLOSED LOOP
SEMPRE PIÙ VICINO ALLA QUOTIDIANITÀ DELLA PERSONA CON DIABETE pag. 7

SALA POLISSENA A | 14.30 - 15.30

EVENTO AZIENDALE ELI LILLY

OTTIMIZZAZIONE DELLA TERAPIA CON I GLP1-RAS: CI SIAMO? pag. 8

SALA POLISSENA B | 14.30 - 15.30

EVENTO AZIENDALE MOVI

TANDEM T: SLIM X2 CON TECNOLOGIA CONTROL-IQ:
L'ALLEANZA VINCENTE TRA DIABETOLOGO, PAZIENTE E ALGORITMO pag. 8

Informazioni Generali e Scientifiche pag. 10

Area Espositiva pag. 15

Area Congressuale pag. 16

Ringraziamenti pag. 18

28 NOVEMBRE 2021



SALA CONCORDIA

13.30 - 14.30

EVENTO AZIENDALE NOVO NORDISK

TEAM6: QUANDO LA MULTIDISCIPLINARIETÀ FA SQUADRA, DALLA TESTA AL PIEDE

Coordinatore: Gian Paolo Fadini (Padova)

Discussant: Liliana Indelicato (Psicologia - Verona), Giuliano Tocci (Cardiologia - Roma),
Ivan Gentile (Infettivologia - Napoli), Maria Cristina Parravano (Oftalmologia - Roma),
Enrico Fiaccadori (Nefrologia - Parma), Roberto Da Ros (Cura del piede - Monfalcone, GO)



SALA POLISSENA A

13.30 - 14.30

EVENTO AZIENDALE SANOFI

INSULINE DI ULTIMA GENERAZIONE: UNO SGUARDO PARTICOLARE ALLE POPOLAZIONI SPECIALI

Discussant: Frida Leonetti (Roma), Edoardo Mannucci (Firenze)

Pazienti ad alto rischio di ipoglicemia

Maria Masulli (Napoli)

Pazienti con differenti etnie e abitudini

Federico Boscari (Padova)

28 NOVEMBRE 2021

SALA POLISSENA B

13.30 - 14.30

EVENTO AZIENDALE MEDTRONIC

MEDTRONIC: UN ANNO DI ESPERIENZE CON IL SISTEMA AHCL MINIMED 780G, LA SOLUZIONE TERAPEUTICA CHE MASSIMIZZA GLI OUTCOMES METTENDO L'ESPERIENZA DEL PAZIENTE AL CENTRO

Ohad Cohen (Israel)

Federico Bertuzzi (Milano)

Francesco Giorgino (Bari)

Medtronic

28 NOVEMBRE 2021

SALA POLISSENA A



14.30 - 15.30

EVENTO AZIENDALE ELI LILLY

GLUCAGONE NASALE: LA NUOVA OPZIONE
TERAPEUTICA PER LA GESTIONE DELL'IPOGLICEMIA
SEVERA. CONFRONTO TRA ESPERTI

Moderatore: Emanuele Bosi (Milano)

L'ipoglicemia: conoscerla per saperla affrontare

Francesca Porcellati (Perugia)

Glucagone nasale: innovazione, efficacia e sicurezza

Salvatore Piro (Catania)

Semplificare la gestione dell'ipoglicemia severa: tra prevenzione e trattamento

Daniela Bruttomesso (Padova)

Opinioni a confronto

SALA POLISSENA B



Abbott

14.30 - 15.30

EVENTO AZIENDALE ABBOTT

GESTIONE EFFICACE DELLA VISITA DIABETOLOGICA E
DEL PAZIENTE CON DIABETE TIPO 2 IN TRATTAMENTO
INSULINICO INTENSIVO: FREESTYLE LIBRE E LIBREVIEW

Moderatore: Raffaella Buzzetti (Roma)

Relatore: Concetta Irace (Catanzaro)

29 NOVEMBRE 2021

SALA POLISSENA A



13.30 - 14.30

EVENTO AZIENDALE NOVO NORDISK

LA NUOVA ERA DELL'EARLY TREATMENT NEL DIABETE
TIPO 2: L'UNIVERSO DEI GLP-1RAS IN UNA COMPRESSA

Moderatore: Andrea Giaccari (Roma)

L'innovazione nel trattamento orale del diabete tipo 2: efficacia e semplicità, un
affare di coppia

Anna Solini (Pisa)

La prevenzione dei fattori di rischio atero-vascolari nel trattamento precoce del
diabete tipo 2: l'era dei trattamenti disease modifying

Francesco Giorgino (Bari)

SALA POLISSENA B



14.00 - 14.30

EVENTO AZIENDALE ROCHE

ACCU-CHEK INSIGHT E DBLG1: UN NUOVO SISTEMA
HYBRID CLOSED LOOP SEMPRE PIÙ VICINO ALLA
QUOTIDIANITÀ DELLA PERSONA CON DIABETE

Moderatore: Elena Acmet (Monza, MB)

Relatori: Federico Boscarì (Padova), Sergio Di Molfetta (Bari)

29 NOVEMBRE 2021



SALA POLISSENA A

14.30 - 15.30

EVENTO AZIENDALE ELI LILLY

OTTIMIZZAZIONE DELLA TERAPIA CON I GLP1-RAs:
CI SIAMO?

Moderatore: Enzo Bonora (Verona)

Efficacia? Sì!

Gian Paolo Fadini (Padova)

Maneggevolezza? Sì!

Fabio Broglio (Torino)



SALA POLISSENA B

14.30 - 15.30

EVENTO AZIENDALE MOVI

TANDEM T: SLIM X2 CON TECNOLOGIA CONTROL-IQ:
L'ALLEANZA VINCENTE TRA DIABETOLOGO,
PAZIENTE E ALGORITMO

Giorgio Grassi (Torino)

Informazioni generali e scientifiche

SEDE CONGRESSUALE

Palazzo dei Congressi
Via Virgilio, 17 - Riccione

SEGRETERIA ORGANIZZATIVA



I&C srl
Via Andrea Costa, 202/6 - 40134 Bologna
Tel. 051 6144004 - Fax 051 6142772
info-panorama@iec-srl.it - www.iec-srl.it
iscrizioni: iscrizioni-panorama@iec-srl.it
prenotazioni alberghiere: booking-panorama@iec-srl.it
sponsor: sponsor-panorama@iec-srl.it

SEGRETERIA SCIENTIFICA E PROVIDER ECM



SID - Società Italiana di Diabetologia
Via Pisa, 21 - 00162 Roma
Tel. 06/44240967 - Fax 06/44292060
siditalia@siditalia.it - siditalia@pec.siditalia.it
www.siditalia.it

Durante il congresso le segreterie SID e I&C, (ubicata al 1° piano della sede congressuale) saranno a disposizione dei soci e congressisti dal 27 al 30 novembre novembre nei seguenti orari:

Sabato, 27 Novembre, ore 13.00 - 20.00

Domenica, 28 Novembre, ore 7.30 - 19.00

Lunedì, 29 Novembre, ore 7.30 - 20.00

Martedì, 30 Novembre ore 7.30 -13.30

Informazioni generali e scientifiche

CONGRESSO IN SICUREZZA COVID-19 FREE

L'accesso al Palacongressi di Riccione è regolamentato da quanto stabilito dal decreto legge del 23 luglio 2021 in vigore dal 6 agosto 2021 e sarà consentito solo a chi è in possesso di GREEN PASS, valido secondo le disposizioni di legge attuali al momento dell'evento, ovvero:

- avvenuta vaccinazione anti COVID-19 (green pass emesso sia alla prima dose sia al completamento del ciclo vaccinale sia dopo aver fatto una dose aggiuntiva al primo ciclo di vaccinazione)
- negatività al test antigenico rapido nelle ultime 48 ore o al test molecolare nelle ultime 72 ore
- guarigione dal COVID-19 negli ultimi 6 mesi

Pertanto, sarà necessario:

- Effettuare giornalmente il controllo della temperatura con termo-scanner e sarà vietato l'accesso con temperatura uguale o superiore ai 37,5°
- Effettuare giornalmente il controllo del green pass:
 - il partecipante all'evento deve mostrare il green pass con il QR code al verificatore, sono ammessi i formati digitali e quelli cartacei
 - il verificatore legge il QR code tramite l'app, che avvia il processo di verifica
 - il verificatore ottiene l'esito della verifica, che conferma o meno la validità della certificazione e controlla i dati con un documento di identità valido

Se il certificato non è valido il partecipante non potrà accedere al Palacongressi.

Dopo il controllo della temperatura e del green pass al partecipante verrà applicato un braccialetto (di colore diverso per ogni giornata congressuale) che gli consentirà di entrare e uscire liberamente dal Palacongressi senza ulteriori controlli.

N.B. Non sono previste postazioni per l'effettuazione dei test rapidi o molecolari all'esterno del Palacongressi. I partecipanti devono pertanto verificare precedentemente al loro arrivo al Palacongressi la regolarità del green pass.

Informazioni generali e scientifiche

ALL'INTERNO DEL PALACONGRESSI

L'accesso deve avvenire in modo ordinato, al fine di evitare assembramenti.

È obbligatorio indossare sempre la mascherina all'interno della struttura.

Si invitano gli utenti ad igienizzare spesso le mani utilizzando le soluzioni gel disponibili all'ingresso delle sale e negli spazi comuni.

I nominativi dei partecipanti al Congresso saranno mantenuti in archivio per una durata di 14 gg dal termine della manifestazione.

CENTRO SLIDE

Il Centro Slide del Congresso è allestito nel Foyer al 4° Piano del Palazzo dei Congressi e osserva i seguenti orari:

Sabato, 27 Novembre, ore 13.00 - 20.00

Domenica, 28 Novembre, ore 7.30 - 19.00

Lunedì, 29 Novembre, ore 7.30 - 20.00

Martedì, 30 Novembre ore 7.30 - 13.30

Le presentazioni definitive potranno essere caricate sull'apposito portale, comunicato dalla Segreteria Organizzativa, nei giorni precedenti l'inizio del Congresso e non oltre la data del 22 Novembre.

Qualora non sia stato possibile farlo, dovranno essere consegnate presso il Centro Slide il giorno antecedente la presentazione oppure almeno 3 ore prima dell'orario previsto per l'intervento.

Tutte le sale sono dotate di videoproiettore collegato a computer e tutte le presentazioni vengono trasferite via LAN ai computer di sala per la proiezione.

Al fine di evitare spiacevoli ritardi dovuti a problemi di connessione e di compatibilità non è possibile utilizzare nelle sale computer e pen drive personali.

Informazioni generali e scientifiche

CENTRO SLIDE

- La versione utilizzata per la gestione delle presentazioni è Microsoft Power Point 2010 per Windows e successive.
- Qualora vengano utilizzati font NON standard (non compresi nel sistema operativo Windows 7 o sup. o Office 2010 o sup.) si raccomanda di portare con sé i file necessari alla loro installazione unitamente alla presentazione ed informare i tecnici presenti con debito anticipo (almeno 3 ore prima del proprio intervento).
- Per tutte le presentazioni che contengono filmati si consiglia di utilizzare il formato .mp4. Per i filmati realizzati con altri formati si consiglia di presentarsi al centro slide almeno 3 ore prima, così da verificare il corretto funzionamento della presentazione.
- Si ricorda che il formato di proiezione utilizzato è il 16:9
- I relatori che hanno presentazioni in formato Keynote sono invitati a esportarle nel formato Powerpoint, in alternativa è opportuno consegnare il file almeno 3 ore prima della presentazione per effettuare tale conversione.

Non sarà possibile utilizzare il centro slide per la preparazione dei propri contributi

WEB APP E PIATTAFORMA DIGITALE

Collegandosi al sito web del Congresso www.panoramadiabete.it sarà presente l'indicazione per accedere, alla piattaforma digital.panoramadiabete.it tramite le credenziali di registrazione fornite dalla segreteria organizzativa a tutti i partecipanti regolarmente iscritti. L'interazione fra i partecipanti e docenti ai fini della discussione è prevista nella modalità chat. Per il collegamento alla piattaforma è richiesta la seguente dotazione tecnica: indirizzo di posta elettronica, browser web recente ed aggiornato (consigliato Google Chrome), connessione ad internet, dispositivi per usufruire dei contenuti didattici (pc, smartphone o tablet) dotati di casse o di cuffie.

Informazioni generali e scientifiche

QUESTION NOW

Dalla Web App del Congresso sarà possibile accedere ad un'applicazione che consentirà ai partecipanti di porre delle domande in qualsiasi momento, in forma scritta ed eventualmente anonima con il proprio device (smartphone, tablet, PC). Al momento della discussione, i moderatori, in accordo con le tempistiche assegnate alla discussione, potranno gestire e selezionare le domande più interessanti in base all'ordine di arrivo attraverso il tablet/Ipad fornito dalla segreteria organizzativa.

BADGE

A ciascun partecipante regolarmente iscritto viene rilasciato un badge provvisto di codice a barre che deve essere sempre esibito per circolare nell'area congressuale e altresì per la rilevazione della presenza ai lavori congressuali, quale requisito per poter accedere ai crediti ECM. L'ingresso all'area espositiva e congressuale è consentito esclusivamente a coloro che sono registrati al congresso e sono muniti di badge.

ATTESTATO DI PARTECIPAZIONE

La segreteria organizzativa invierà giornalmente a tutti i partecipanti presenti e connessi on-line un link per poter scaricare l'attestato di partecipazione.

ATTI MULTIMEDIALI

Al termine del congresso saranno fruibili le registrazioni delle relazioni sulla piattaforma digitale con accesso riservato ai partecipanti regolarmente iscritti. Successivamente verranno pubblicati sia nella Web App del congresso che nel sito web della SID.

ESPOSIZIONE TECNICO FARMACEUTICA

Nell'area congressuale del 3° piano è allestita un'Esposizione Tecnico-Farmaceutica che osserverà gli orari dell'evento.

Informazioni generali e scientifiche

AREA CATERING

Nell'area congressuale del 3° piano all'interno dell'Esposizione Tecnico-Farmaceutica e al 5° piano sono previsti i seguenti servizi di ristorazione:

Colazione di lavoro, 28-29 Novembre

Coffee break, 27-28-29-30 Novembre

Per evitare assembramenti, si prega di rispettare l'area di ristorazione assegnata indicata sul badge.

FOOD FOR GOOD FROM MEETINGS TO SOLIDARITY

Il Congresso Panorama Diabete aderisce al progetto FOOD FOR GOOD – from meeting to solidarity, iniziativa nata dalla collaborazione di Federcongressi con Banco Alimentare ed Equoevento.

GUARDAROBA

È presente un servizio di guardaroba gratuito che osserva gli orari dei lavori scientifici. Si prega pertanto di ritirare i propri effetti personali entro l'orario di chiusura.

INTERNET POINT

Nell'area congressuale del 3° piano all'interno dell'Esposizione Tecnico Farmaceutica.

WI-FI

È disponibile un servizio internet WI-FI in tutta l'area congressuale
 Nome della rete: Palariccione wi-finity (non protetta), redirect automatico al portale di autenticazione

MODALITÀ DI PARTECIPAZIONE

Il Congresso si svolgerà in modalità IBRIDA con la Faculty e 550 partecipanti in presenza. L'intero programma scientifico residenziale sarà totalmente fruibile attraverso una piattaforma dedicata in grado di offrire uno live streaming interattivo tramite chat

Area espositiva

AZIENDA	N. STAND
A. MENARINI DIAGNOSTICS	3-4
ALLIANCE BOEHRINGER INGELHEIM - ELI LILLY	10
AMD	30
ASCENSIA DIABETES CARE	2
ASTRAZENECA	14-15
BC TRADE	6 bis
BRUNO FARMACEUTICI	9
ELI LILLY	11-12-13
MED TRUST ITALIA	29 bis
MEDTRONIC	32-33
METEDA	7
MOLTENI FARMACEUTICI	16
MOVI	8
MUNDIPHARMA	17
NOVO NORDISK	26-27-28-29
PIKDARE	5
POSTE ITALIANE	31
ROCHE DIABETES CARE	1
SANOFI	22-23-24-25
SERVIER	6
THERAS LIFETECH	20-21
WIKISID	19
YOSID	18

Area congressuale

PRIMO PIANO

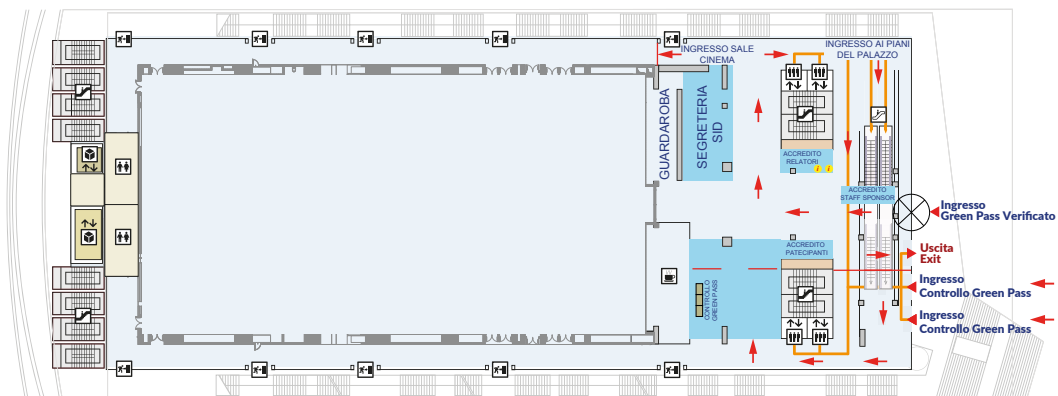

TERZO PIANO

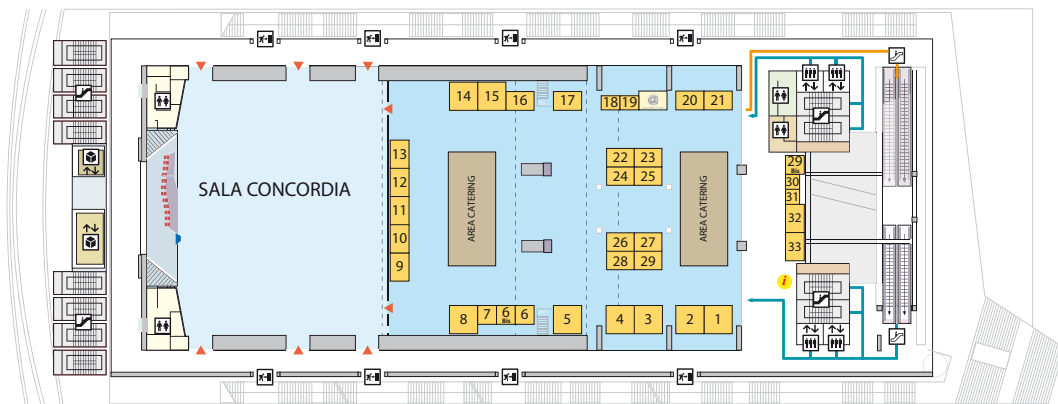

Area congressuale

QUARTO PIANO

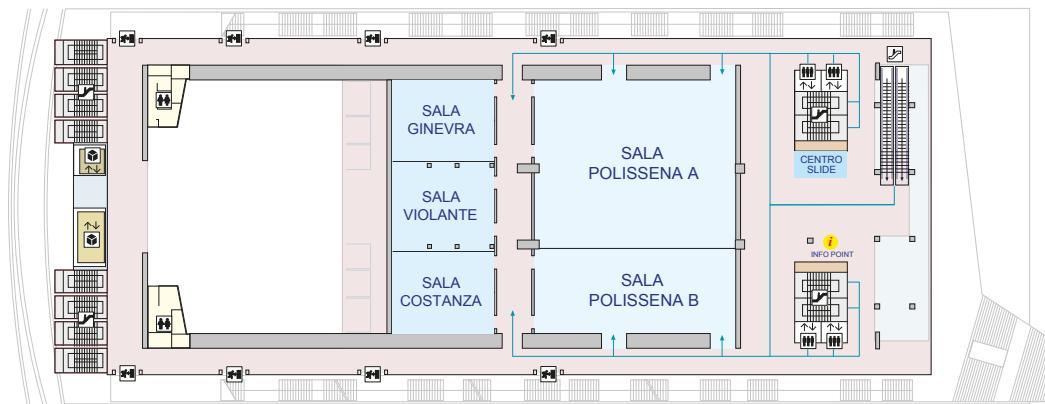

QUINTO PIANO

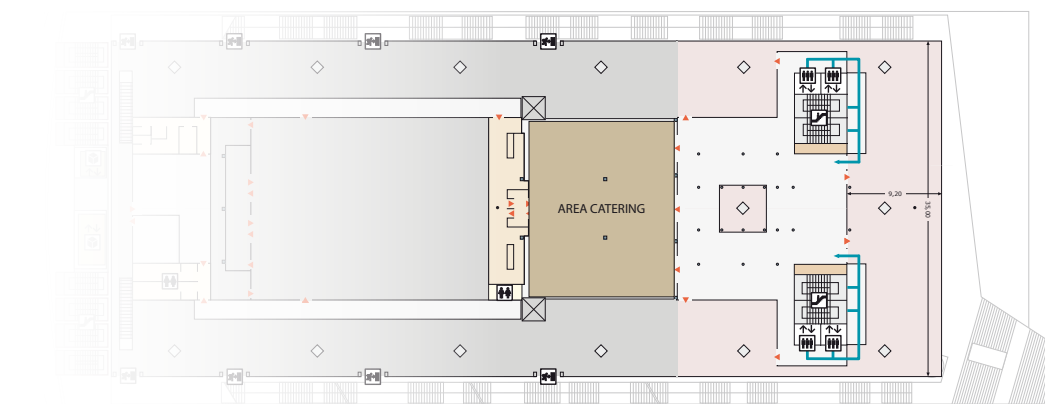

la Società Italiana di Diabetologia
ringrazia per la sponsorizzazione non condizionante



la Società Italiana di Diabetologia
ringrazia per la sponsorizzazione non condizionante



Il Presidente e il Consiglio Direttivo
della Società Italiana di Diabetologia
ringraziano



PLATINUM CIRCLE



PANORAMA *Forum Multidisciplinare e Multidimensionale* DIABETE

RICCIONE

27-30 Novembre 2021

Palazzo dei Congressi

SEGRETERIA ORGANIZZATIVA



Via Andrea Costa 202/6

40134 Bologna

Tel. 051 6144004

Fax 051 6142772

info-panorama@iec-srl.it

www.iec-srl.it