



SID

Società Italiana
di Diabetologia

RICCIONE

27-30 Novembre 2021

Palazzo dei Congressi

EDIZIONE IBRIDA

PROGRAMMA DEFINITIVO

PANORAMA *Forum Multidisciplinare e Multidimensionale* DIABETE

Con la collaborazione
e la partecipazione di





Con il patrocinio di

Istituto Superiore di Sanità



PANORAMA
DIABETE

Forum
Multidisciplinare
e Multidimensionale



LA SOCIETÀ ITALIANA DI DIABETOLOGIA

PRESIDENTE

Agostino CONSOLI (Chieti-Pescara)

PRESIDENTE ELETTO

Angelo AVOGARO (Padova)

TESORIERE

Marta L. HRIBAL (Catanzaro)

SEGRETARIO

Gloria FORMOSO (Chieti-Pescara)

CONSIGLIERI

Fabio BROGLIO (Torino)

Massimo FEDERICI (Roma)

Luigi LAVIOLA (Bari)

Giuseppe LEPORE (Bergamo)

Raffaele NAPOLI (Napoli)

Massimiliano PETRELLI (Ancona)

Lorenzo PIEMONTI (Milano)

Salvatore PIRO (Catania)

Sabrina PRUDENTE (Roma)

Anna SOLINI (Pisa)

Giovanni TARGHER (Verona)

COMITATO SCIENTIFICO

COORDINATORE

Massimo FEDERICI (Roma)

COORDINATORE ELETTO

Lorenzo PIEMONTI (Milano)

COMPONENTI

Benedetta Maria BONORA (Padova)

Francesca CINTI (Roma)

Giuseppe DANIELE (Pisa)

Teresa Vanessa FIORENTINO (Catanzaro)

Alessandro MANTOVANI (Verona)

Giuseppe PUGLIESE (Roma)

Guido SEBASTIANI (Siena)

SEGRETERIA SID

Società Italiana di Diabetologia

Via Pisa, 21 • 00162 Roma

Tel. 06 44240967 • Fax 06 44292060

siditalia@siditalia.it • www.siditalia.it

Indice

PROGRAMMA SCIENTIFICO

Sabato 27 Novembre 2021	pag. 8
Domenica 28 Novembre 2021.....	pag. 11
Lunedì 29 Novembre 2021	pag. 18
Martedì 30 Novembre 2021.....	pag. 26
Eventi Aziendali.....	vedere brochure dedicata
Informazioni Generali e Scientifiche.....	pag. 28
Area Espositiva	pag. 41
Area Congressuale	pag. 42
Ringraziamenti.....	pag. 44

Lettera del Presidente

Cari Soci, Cari Amici

dopo più di 2 lunghi anni di piattaforme digitali la SID nazionale torna in presenza!

È quindi un piacere particolare rivederci a Riccione in questa edizione di Panorama Diabete 2021.

Per gli amanti della cabala forse non è casuale che questa edizione, quella, speriamo, della “ripartenza”, quella del nuovo inizio in cui crediamo, sia la numero 10!

Cifra tonda, cifra importante, che testimonia il successo che ha avuto nel tempo questo format, frutto dell’allora intuizione di Umberto Di Mario, che si è negli anni arricchito e sviluppato, diventando un imprescindibile appuntamento di formazione, divulgazione e confronto clinico, scientifico ed istituzionale.

Grazie allo straordinario lavoro di Massimo Federici, Lorenzo Piemonti e di tutto il Comitato Scientifico, che si sono prodigati in maniera encomiabile, pur costretti a lavorare in un clima di sconcertante incertezza del futuro, anche quest’anno il programma si è arricchito di numerose tematiche importanti ed attuali.

La durata dell’evento è stata necessariamente più “compressa” rispetto alle passate edizioni, ma, come vedete, hanno trovato posto argomenti e simposi di interesse per tutti coloro che dedicano la loro attività alla diabetologia. Si conferma quindi lo spirito di “PANORAMA”, di una visione globale della malattia nella sua complessità e del necessario confronto tra operatori con specificità diverse ma necessariamente complementari.

Abbiamo “costruito” due sessioni dedicate in particolare a YoSID, architettate in modo da favorire una mentorship intelligente, affiancata ad una partecipazione diretta, articolata e coinvolgente.

Abbiamo progettato sessioni con AMD, la Società sorella, anzi, come mi piace dire, sorella siamese (l’una non può non andare dove va l’altra) e discuteremo ancora le nuovissime Linee Guida per la Terapia del Diabete che proprio il lavoro congiunto di SID ed AMD è riuscito a generare.

L’elemento di novità forse più importante è l’inserimento di tematiche di interesse più ampio, relative all’impatto dell’ambiente e dei suoi cambiamenti sulla patologia ed alla possibilità che proprio intervenire sull’ambiente e sull’“environment” possa essere la chiave per domare nel futuro il diabete.

Ma soprattutto, Amici carissimi, CI RIVEDIAMO! Ovviamente celebriamo non solo la nostra community, ma anche quei soci che si sono particolarmente distinti, con l’assegnazione dei Premi della Società Italiana di Diabetologia. Coghieremo anche l’occasione per riconoscere in presenza i vincitori dei Premi assegnati in occasione della scorsa edizione (virtuale) del Congresso Nazionale della Società, che avevano ricevuto il premio ...in contumacia.

Panorama Diabete è quindi quest’anno non solo una formidabile occasione di condivisione e di crescita, ma anche una festa, organizzata tra mille difficoltà (grazie di cuore ad I&C e a tutto lo staff della Segreteria SID, che sono ormai diventati campioni di corsa ad ostacoli!!), nel rispetto di tutte le sacrosante norme di prudenza necessarie, ma animata dall’entusiasmo della nostra Società Scientifica: viva, vitale ed attiva come e più di sempre.

Grazie di essere venuti, Buon Congresso a Tutti.

Agostino Consoli



27 novembre 2021

SALA CONCORDIA

15.00 - 15.30

CERIMONIA DI APERTURA

CONSEGNA RICONOSCIMENTO "50 ANNI CON IL DIABETE"

Cento anni di insulina, cento anni di progresso e innovazione. AMD, SID e AIFA celebrano i campioni che con coraggio e semplicità convivono con il diabete da oltre mezzo secolo
Agostino Consoli (Chieti-Pescara), Paolo Di Bartolo (Ravenna), Nicola Magrini (Roma)

15.30 - 17.30

ONE HEALTH: LA SALUTE CIRCOLARE E IL DIABETE

Moderatori: Angelo Avogaro (Padova), Agostino Consoli (Chieti-Pescara)

L'uomo e le due sindemie: evoluzione o involuzione del genere umano?
Dietelmo Pievani (Padova)

Qualità dell'aria, diabete e complicanze croniche
Massimo Federici (Roma)

Ecologia del gusto: i sapori negletti
Angela Bassoli (Milano)

Microbioma, abitudini alimentari e metabolismo: tra circoli virtuosi e viziosi
Nicola Segata (Trento)

AREA CATERING

17.30 - 18.00

Coffee break

8

27 novembre 2021

18.00 - 19.00

GRUPPI DI STUDIO E DI LAVORO

non è previsto lo streaming di queste riunioni

SALA CONCORDIA

GRUPPO DI STUDIO
intersocietario ADI-AMD-SID
DIABETE E NUTRIZIONE
Andrea Natali (Pisa)

SALA POLISSENA A

GRUPPO DI STUDIO intersocietario AMD-
SID-SIEDP
TECNOLOGIE E DIABETE
Concetta Itrace (Catanzaro)

SALA POLISSENA B

GRUPPO DI STUDIO intersocietario AMD-SID
DIABETE E GRAVIDANZA
Laura Sciacca (Catania)

SALA GINEVRA

GRUPPO DI STUDIO intersocietario AMD-SID
PIEDE DIABETICO
Cristiana Vermigli (Perugia)

SALA VIOLANTE

GRUPPO DI STUDIO intersocietario AMD-SID
DIABETE E ATTIVITÀ FISICA
Paolo Mazzuca (Rimini)

SALA COSTANZA

GRUPPO DI LAVORO
PSICOLOGIA E DIABETE
Liliana Indelicato (Verona)

9

27 novembre 2021

19.00 - 20.00

GRUPPI DI STUDIO E DI LAVORO

non è previsto lo streaming di queste riunioni

SALA POLISSENA A

GRUPPO DI LAVORO

NEUROPATIA DIABETICA

Fabiana Picconi (Roma)

SALA POLISSENA B

GRUPPO DI STUDIO intersocietario AMD-SID

EDUCAZIONE E DIABETE (GISED)

Emanuele Fraticelli (Alba-Bra, CN)

SALA GINEVRA

GRUPPO DI LAVORO intersocietario SID-SIN

NEFROPATIA DIABETICA

Giuseppe Pugliese (Roma)

28 novembre 2021

SALA CONCORDIA

08.30 - 10.30

SIMPOSIO INTERSOCIETARIO SID - AMD: DIGITAL DIABETES: L'ALBA DI UN NUOVO MONDO?

Moderatori: Agostino Consoli (Chieti-Pescara), Graziano Di Cianni (Livorno)

Telemedicina e salute

Luigi Laviola (Bari)

Uso delle App

Roberta Assaloni (Gorizia)

Intelligenza Artificiale e Device

Giuseppe D'Avenio (Roma)

Aspetti regolatori della trasformazione digitale

Serena Battilomo (Roma)

SALA POLISSENA A

08.30 - 10.30

L'ALTRA FACCIA DEL RISCHIO: QUANTO VALE?

Moderatori: Angelo Avogaro (Padova), Francesco Purrello (Catania)

Dislipidemia

Davide Lauro (Roma)

Controllo pressorio

Andrea Natali (Pisa)

Anti-aggregazione

Bianca Rocca (Roma)

L'approccio multi-intervento

Roberto Miccoli (Pisa)

28 novembre 2021

SALA POLISSENA B

08.30 - 10.30

YOSID MEET THE MENTOR TRANSLATIONAL SCIENCE: BETA CELL JAMMING

Moderatori: Francesca Cinti (Roma), Lorella Marselli (Pisa)

Beta cell jamming in type 1 and type 2 diabetes: are there common mechanisms?

Mentor: Miriam Cnop (Brussels), YoSID: Nicola Marrano (Bari)

Reviving stunned beta cell in type 1 diabetes: is it possible?

Mentor: Miriam Cnop (Brussels), YoSID: Guido Sebastiani (Siena)

Reviving stunned beta cell in type 2 diabetes: is it possible?

Mentor: Miriam Cnop (Brussels), YoSID: Mara Suleiman (Pisa)

Turning stem cell into beta cell: suitable for clinic?

Mentor: Miriam Cnop (Brussels), YoSID: Silvia Pellegrini (Milano)

AREA CATERING

10.30 - 11.00

Coffee break

SALA CONCORDIA

11.00 - 12.30

DIABETE E SISTEMA NERVOSO CENTRALE: PARTNERS IN CRIME?

Moderatori: Giuseppe Daniele (Pisa), Uberto Pagotto (Bologna)

Meccanismi comuni tra diabete e declino cognitivo

Michelangelo Barbieri (Napoli)

Test e prevenzione

Stefano Rizza (Roma)

Gli approcci terapeutici

Stefano Sensi (Chieti-Pescara)

12

28 novembre 2021

SALA POLISSENA A

11.00 - 12.30

SALUTE URBANA E DIABETE

Moderatori: Agostino Consoli (Chieti-Pescara), Andrea Lenzi (Roma)

Sfide e opportunità per una nuova gestione

Roberto Pella (Roma)

Diabetes Projection Model

Eleonora Mazzoni (Roma)

Città sostenibile e salute urbana: un approccio multidimensionale

Concetta M. C. Vaccaro (Roma)

SALA GINEVRA-VIOLANTE

11.00 - 12.00

SIMPOSIO CON OPERATORI: LE DIETE TEMPORIZZATE NEL DIABETE DI TIPO 2

Moderatori: Frida Leonetti (Roma), Olga Vaccaro (Napoli)

Restrizione calorica o digiuno intermittente?

Domenico Tricò (Pisa)

Crononutrizione

Silvio Buscemi (Palermo)

13

28 novembre 2021

AREA CATERING

12.30 - 13.30

Colazione di lavoro

SALA CONCORDIA

15.30 - 17.30

IL DIABETE E LA MEDICINA DI GENERE

Moderatori: Katherine Esposito (Napoli), Teresa Vanessa Fiorentino (Catanzaro)

Rischio di diabete

Raffaella Buzzetti (Roma)

Rischio di complicanze

Katherine Esposito (Napoli)

Disparità di trattamento

Anna Vittoria Mattioli (Modena)

Terapia personalizzata per le pari opportunità

Alessandra Dei Cas (Parma)

28 novembre 2021

SALA POLISSENA A

15.30 - 17.30

SIMPOSIO SULLE LINEE GUIDA AISF - SID - SIO: CI VUOLE FEGATO...

Moderatori: Lucia Frittitta (Catania), Giulio Marchesini Reggiani (Bologna)

Linee Guida 2021 - AISF/SID/SIO

Salvatore Petta (Palermo)

Terapia anti-HCV e diabete

Gianluca Perseghin (Monza)

Farmaci anti-diabete e funzione epatica

Alessandro Mantovani (Verona)

SALA POLISSENA B

15.30 - 17.30

UNO SCOMPENSO PER DUE, COL TERZO INCOMODO

Moderatori: Gabriella Gruden (Torino), Giacomo Zoppini (Verona)

Terapie innovative per il diabete: effetti sul rischio di scompenso cardiovascolare nel diabete

Gian Paolo Fadini (Padova)

Terapie innovative per il diabete: effetti sul rischio di scompenso cardiovascolare

nel paziente non diabetico

Giulio Stefanini (Milano)

Terapie innovative per il diabete: effetti renali

Anna Solini (Pisa)

28 novembre 2021

SALA GINEVRA-VIOLANTE

15.30 - 16.30

SIMPOSIO CON OPERATORI: DIABETE IN MOVIMENTO

Moderatori: *Livio Luzi (Milano), Paolo Moghetti (Verona)*

Le indicazioni per l'attività fisica nel paziente complicato e non
Jonida Haxhi (Roma)

La "prescrizione": tipologia di esercizio, intensità, frequenza e durata
Roberto Codella (Milano)

AREA CATERING

17.30 - 18.00

Coffee break

SALA CONCORDIA

18.00 - 19.00

**OPINIONI A CONFRONTO - EFFETTI CARDIO RENALI DI GLIFOZINE E GLP1Ra:
PRESENTI ANCHE NEL DIABETE DI TIPO 1?**

Moderatori: *Marco G. Baroni (L'Aquila), Giuseppe Lepore (Bergamo)*

SI

Andrea Giaccari (Roma)

NO

Raffaele Napoli (Napoli)

28 novembre 2021

SALA POLISSENA A

18.00 - 19.00

INCONTRO CON L'ESPERTO - LA COMPLICANZA "ORFANA": NEUROPATIA DIABETICA

Moderatori: *Massimiliano Cavallo (Terni), Dario Pitocco (Roma)*

Come impostare lo screening nel diabete di tipo 1 e nel diabete di tipo 2
Carla I. Greco (Modena)

Quale strategia per rallentare la progressione?
Simona Frontoni (Roma)

SALA POLISSENA B

18.00 - 19.00

OPINIONI A CONFRONTO - IL COVID-19 COME CAUSA DEL DIABETE?

Moderatori: *Maria Adelaide Marini (Roma), Annalisa Natalicchio (Bari)*

È l'insulino-resistenza

Paolo Fiorina (Milano)

È la secrezione insulinica

Piero Marchetti (Pisa)

SALA GINEVRA-VIOLANTE

18.00 - 19.00

PROSPETTIVE IN DIABETOLOGIA - PIEDE DIABETICO: DIAGNOSI, TERAPIA, MONITORAGGIO

Moderatori: *Roberto Baratta (Catania), Luigi Uccioli (Roma)*

Ottimizzare le risorse disponibili?

Cristiana Vermigli (Perugia)

Accelerare l'accesso alle nuove tecnologie?

Marco Meloni (Roma)

29 novembre 2021

SALA CONCORDIA

08.30 - 10.30

NEOPLASIE E DIABETE

Moderatori: Antonio E. Pontiroli (Milano), Laura Sciacca (Catania)

Il rischio oncologico nel diabete

Paolo Giorgi Rossi (Reggio Emilia)

Alterazioni metaboliche: nesso tra diabete e cancro?

Marta L. Hribal (Catanzaro)

Come tratto il diabete associato a farmaci oncologici

Laura Sciacca (Catania)

Potenziale ruolo di metformina e iperglicemia nell' outcome di alcune patologie oncologiche

Filippo De Braud (Milano)

SALA POLISSENA A

08.30 - 10.30

DIABETE E VACCINI

Moderatori: Antonio C. Bossi (Bergamo), Paolo Di Bartolo (Ravenna)

Il rischio infettivo nei pazienti diabetici

Enzo Bonora (Verona)

Vaccinazione e diabete

Valeria D. Sordi (Milano)

La risposta vaccinale nel paziente diabetico

Raffaele Marfella (Napoli)

Vaccinazione ed eventi avversi

Carlo Toniatti (Pomezia, RM)

18

29 novembre 2021

SALA POLISSENA B

08.30 - 10.30

YOSID MEET THE MENTOR CLINICAL SCIENCE: LA MEDICINA DI PRECISIONE NEL DIABETE

Moderatori: Benedetta M. Bonora (Padova), Sabrina Prudente (Roma)

Qual è la tecnologia più utile?

Mentor: Vincenzo Trischitta (Roma), YoSID: Laura Nigi (Siena)

Medicina personalizzata o di precisione?

Mentor: Vincenzo Trischitta (Roma), YoSID: Mario L. Morieri (Padova)

Che cosa deve sapere il diabetologo della medicina di precisione?

Mentor: Vincenzo Trischitta (Roma), YoSID: Gaia C. Mannino (Catanzaro)

Le applicazioni cliniche della medicina di precisione

Mentor: Vincenzo Trischitta (Roma), YoSID: Ernesto Maddaloni (Roma)

AREA CATERING

10.30 - 11.00

Coffee break

SALA CONCORDIA

11.00 - 12.30

CONTROVERSIE IN DIABETOLOGIA: METFORMINA, 50 ANNI E NON SENTIRLI

Moderatori: Franco Folli (Milano), Gabriele Riccardi (Napoli)

Effetti pleotropici: hanno rilevanza clinica?

Giorgio Sesti (Roma)

Le reali contro-indicazioni assolute

Salvatore Piro (Catania)

Metformina anti-aging?

Giuseppe Paolisso (Napoli)

19

29 novembre 2021

SALA POLISSENA A

11.00 - 12.30

DIABETE E RENE: UNA RELAZIONE PARTICOLARE

Moderatori: Giuseppe Penno (Pisa), Roberto Trevisan (Bergamo)

SGLT2 inibitori e soglia di FG e macroalbuminuria

Giuseppe Pugliese (Roma)

SGLT2 inibitori e nefroprotezione: oltre il diabete

Giuseppe Grandaliano (Roma)

La malattia renale diabetica in diabete di tipo 1 e diabete di tipo 2

Paola Fioretto (Padova)

SALA POLISSENA B

11.00 - 12.30

PROSPETTIVE IN DIABETOLOGIA: UN... OCCHIO ALLE COMPLICANZE

Moderatori: Simona Frontoni (Roma), Giuseppe Querques (Milano)

Elettroretinogramma multifocale per lo screening di neuropatia e retinopatia

Fabiana Picconi (Roma)

Retinopatia e decadimento cognitivo

Giampaolo Zerbini (Milano)

Retinografia e refertazione a distanza

Roberto Perilli (Pescara)

29 novembre 2021

SALA GINEVRA-VIOLANTE

11.00 - 12.00

SIMPOSIO CON OPERATORI: L'EDUCAZIONE TERAPEUTICA COME STRUMENTO DI CURA

Moderatori: Massimiliano D. Petrelli (Ancona), Saula Vigili de Kreutzenberg (Padova)

Istruire la persona con diabete all'uso della tecnologia

Daniela Bruttomesso (Padova)

Lo screening delle complicanze nella gestione ambulatoriale

Concetta Irace (Catanzaro)

AREA CATERING

12.30 - 13.30

Colazione di lavoro

SALA CONCORDIA

15.30 - 16.00

LETTURA PREMIO ARETEO

Moderatori: Agostino Consoli (Chieti-Pescara), Francesco Purrello (Catania)

Il diabete mellito di tipo 2: imperfezione di un sistema complesso

Andrea Giacconi (Roma)

29 novembre 2021

SALA CONCORDIA

16.00 - 16.30

CERIMONIA PREMIAZIONI

Moderatori: Agostino Consoli (Chieti-Pescara), Francesco Purrello (Catania)

- Premio Renzo Navalesi
- Premio Umberto Di Mario
- Premio Galeno
- Premio Medaglie di riconoscimento alla carriera professionale in diabetologia

Cerimonia consegna Premi 2020

SALA CONCORDIA

16.30 - 17.30

100 ANNI DI INSULINA

Moderatori: Geremia B. Bolli (Perugia), Paolo Cavallo Perin (Torino)

La scoperta dell'insulina

Stefano Del Prato (Pisa)

Insuline oltre l'insulina

Stefano Del Prato (Pisa)

SALA POLISSENA A

16.30 - 17.30

**OPINIONI A CONFRONTO: GLI ALGORITMI TERAPEUTICI DEL DIABETE
DI ALTRE SOCIETÀ SCIENTIFICHE**

Moderatori: Angelo Avogaro (Padova), Massimo Federici (Roma)

Prezioso contributo

Francesco Cosentino (Stoccolma)

Pericolosa invasione di campo

Riccardo C. Bonadonna (Parma)

22

29 novembre 2021

SALA POLISSENA B

16.30 - 17.30

**CONTROVERSIE IN DIABETOLOGIA: LA DIAGNOSI DELLA NAFLD -
BIOMARCATORI O METODICHE STRUMENTALI?**

Moderatori: Maria Gisella Cavallo (Roma), Amalia Gastaldelli (Pisa)

Strategie per anticipare la diagnosi: i biomarcatori

Giovanni Targher (Verona)

Le indagini strumentali: quando e come usarle?

Luca Valenti (Milano)

SALA GINEVRA-VIOLANTE

16.30 - 17.30

SIMPOSIO CON OPERATORI: PIEDE DIABETICO - NUOVI APPROCCI

Moderatori: Matteo Monami (Firenze), Ferdinando C. Sasso (Napoli)

Chirurgici

Alberto Piaggese (Pisa)

Non chirurgici

Roberto Da Ros (Monfalcone - GO)

AREA CATERING

17.30 - 18.00

Coffee Break

29 novembre 2021

SALA POLISSENA B

16.30 - 17.30

**CONTROVERSIE IN DIABETOLOGIA: LA DIAGNOSI DELLA NAFLD -
BIOMARCATORI O METODICHE STRUMENTALI?**

Moderatori: Maria Gisella Cavallo (Roma), Amalia Gastaldelli (Pisa)

Strategie per anticipare la diagnosi: i biomarcatori

Giovanni Targher (Verona)

Le indagini strumentali: quando e come usarle?

Luca Valenti (Milano)

SALA GINEVRA-VIOLANTE

16.30 - 17.30

SIMPOSIO CON OPERATORI: PIEDE DIABETICO - NUOVI APPROCCI

Moderatori: Matteo Monami (Firenze), Ferdinando C. Sasso (Napoli)

Chirurgici

Alberto Piaggese (Pisa)

Non chirurgici

Roberto Da Ros (Monfalcone - GO)

AREA CATERING

17.30 - 18.00

Coffee Break

23

29 novembre 2021

SALA CONCORDIA

18.00 - 19.00

INCONTRO CON L'ESPERTO: LE LINEE GUIDA SID/AMD 2021

Moderatori: Riccardo Candido (Trieste), Antonio Nicolucci (Pescara)

Novità su aspetti pratici

Edoardo Mannucci (Firenze)

Novità su aspetti regolatori

Basilio Pintaudi (Milano)

SALA POLISSENA A

18.00 - 19.00

INCONTRO CON L'ESPERTO: LA MEMORIA METABOLICA DELLA GRAVIDANZA DOLCE

Moderatori: Marina Scavini (Milano), Elisabetta Torlone (Perugia)

Potenziali meccanismi di memoria metabolica

Gloria Formoso (Chieti- Pescara)

Come monitorare la memoria metabolica in gravidanza

Veronica Resi (Milano)

29 novembre 2021

SALA POLISSENA B

18.00 - 19.00

CONTROVERSIE IN DIABETOLOGIA: LA DIETA COME ADD-ON THERAPY NEL DIABETE DI TIPO 1

Moderatori: Emanuela Orsi (Milano), Angela A. Rivellesse (Napoli)

Che tipo di dieta?

Lutgarda Bozzetto (Napoli)

La sostenibilità a lungo termine

Maria Ida Maiorino (Napoli)

SALA GINEVRA-VIOLANTE

18.00 - 19.00

INCONTRO CON L'ESPERTO: IPOGLICEMIA NEL DIABETE DI TIPO 1

Moderatori: Carmine G. Fanelli (Perugia), Carla Giordano (Palermo)

L'uso corretto del glucagone

Emanuele Bosi (Milano)

Cosa rimane del DCCT nella prevenzione dell'ipoglicemia

Francesca Porcellati (Perugia)

SALA CONCORDIA

19.00 - 20.00

ASSEMBLEA ORDINARIA DEI SOCI SID

30 novembre 2021

SALA CONCORDIA

08.30 - 10.30

LE FASI DEL DIABETE DI TIPO 1 E LE NOVITA' TERAPEUTICHE

Moderatori: Claudio Maffei (Verona), Paolo Pozzilli (Roma)

La nuova diagnosi: le fasi del diabete di tipo 1
Valentino Cherubini (Ancona)

La prevenzione: nuovi approcci terapeutici
Francesco Dotta (Siena)

Immuno-terapia e ritardo del declino del C-Peptide
Francesco Chiarelli (Chieti)

La terapia biologica
Lorenzo Piemonti (Milano)

AREA CATERING

10.30 - 11.00

Coffee break

30 novembre 2021

SALA CONCORDIA

11.00 - 13.00

I FARMACI PEPTIDICI NEL DIABETE DI TIPO 2: UNA TRASFORMAZIONE PROGRESSIVA

Moderatori: Agostino Consoli (Chieti- Pescara), Massimo Federici (Roma)

Gli effetti consolidati del GLP1 iniettivo
Stefano Genovese (Milano)

GLP1RA nella terapia dell'obesità
Paolo Sbraccia (Roma)

La somministrazione orale dei farmaci peptidici: solo un'altra opzione?
Fabio Broglio (Torino)

I multiagonisti: uno scenario incipiente
Francesco Giorgino (Bari)

13.00 - 13.15

CERIMONIA PREMIAZIONI | PREMI SOCIO-SANITARI

Moderatori: Angelo Avogaro (Padova), Agostino Consoli (Chieti-Pescara)

- Premio Ippocrate
- Premio Professioni Sanitarie

13.15 - 13.30

CONCLUSIONI E CHIUSURA DEL CONGRESSO

Informazioni generali e scientifiche

SEDE CONGRESSUALE

Palazzo dei Congressi
Via Virgilio, 17 - Riccione

SEGRETARIA ORGANIZZATIVA



I&C srl

Via Andrea Costa, 202/6 - 40134 Bologna
Tel. 051 6144004 - Fax 051 6142772
info-panorama@iec-srl.it - www.iec-srl.it
iscrizioni: iscrizioni-panorama@iec-srl.it
prenotazioni alberghiere: booking-panorama@iec-srl.it
sponsor: sponsor-panorama@iec-srl.it

SEGRETARIA SCIENTIFICA E PROVIDER ECM



SID - Società Italiana di Diabetologia

Via Pisa, 21 - 00162 Roma
Tel. 06/44240967 - Fax 06/44292060
siditalia@siditalia.it - siditalia@pec.siditalia.it
www.siditalia.it

Durante il congresso le segreterie SID e I&C, (ubicata al 1° piano della sede congressuale) saranno a disposizione dei soci e congressisti dal 27 al 30 novembre novembre nei seguenti orari:

Sabato, 27 Novembre, ore 13.00 - 20.00

Domenica, 28 Novembre, ore 7.30 - 19.00

Lunedì, 29 Novembre, ore 7.30 - 20.00

Martedì, 30 Novembre ore 7.30 - 13.30

Informazioni generali e scientifiche

ASSEMBLEA DEI SOCI

Assemblea generale dei soci SID: lunedì, 29 novembre 2021 dalle ore 19.00 alle ore 20.00
L'assemblea sarà validamente costituita secondo le norme statutarie e sarà possibile parteciparvi anche in modalità on-line per tutti i soci regolarmente iscritti al congresso.

CONGRESSO IN SICUREZZA COVID-19 FREE

L'accesso al Palacongressi di Riccione è regolamentato da quanto stabilito dal decreto legge del 23 luglio 2021 in vigore dal 6 agosto 2021 e sarà consentito solo a chi è in possesso di GREEN PASS, valido secondo le disposizioni di legge attuali al momento dell'evento, ovvero:

- avvenuta vaccinazione anti COVID-19 (green pass emesso sia alla prima dose sia al completamento del ciclo vaccinale sia dopo aver fatto una dose aggiuntiva al primo ciclo di vaccinazione)
- negatività al test antigenico rapido nelle ultime 48 ore o al test molecolare nelle ultime 72 ore
- guarigione dal COVID-19 negli ultimi 6 mesi

Pertanto, sarà necessario:

- Effettuare giornalmente il controllo della temperatura con termo-scanner e sarà vietato l'accesso con temperatura uguale o superiore ai 37,5°
- Effettuare giornalmente il controllo del green pass:
 - il partecipante all'evento deve mostrare il green pass con il QR code al verificatore, sono ammessi i formati digitali e quelli cartacei
 - il verificatore legge il QR code tramite l'app, che avvia il processo di verifica
 - il verificatore ottiene l'esito della verifica, che conferma o meno la validità della certificazione e controlla i dati con un documento di identità valido

Se il certificato non è valido il partecipante non potrà accedere al Palacongressi.

Dopo il controllo della temperatura e del green pass al partecipante verrà applicato un braccialetto (di colore diverso per ogni giornata congressuale) che gli consentirà di entrare e uscire liberamente dal Palacongressi senza ulteriori controlli.

N.B. Non sono previste postazioni per l'effettuazione dei test rapidi o molecolari all'esterno del Palacongressi. I partecipanti devono pertanto verificare precedentemente al loro arrivo al Palacongressi la regolarità del green pass.

Informazioni generali e scientifiche

ALL'INTERNO DEL PALACONGRESSI

L'accesso deve avvenire in modo ordinato, al fine di evitare assembramenti.

È obbligatorio indossare sempre la mascherina all'interno della struttura.

Si invitano gli utenti ad igienizzare spesso le mani utilizzando le soluzioni gel disponibili all'ingresso delle sale e negli spazi comuni.

I nominativi dei partecipanti al Congresso saranno mantenuti in archivio per una durata di 14 gg dal termine della manifestazione.

CENTRO SLIDE

Il Centro Slide del Congresso è allestito nel Foyer al 4° Piano del Palazzo dei Congressi e osserva i seguenti orari:

Sabato, 27 Novembre, ore 13.00 - 20.00

Domenica, 28 Novembre, ore 7.30 - 19.00

Lunedì, 29 Novembre, ore 7.30 - 20.00

Martedì, 30 Novembre ore 7.30 - 13.30

Le presentazioni definitive potranno essere caricate sull'apposito portale, comunicato dalla Segreteria Organizzativa, nei giorni precedenti l'inizio del Congresso e non oltre la data del 22 Novembre.

Qualora non sia stato possibile farlo, dovranno essere consegnate presso il Centro Slide il giorno antecedente la presentazione oppure almeno 3 ore prima dell'orario previsto per l'intervento.

Tutte le sale sono dotate di videoproiettore collegato a computer e tutte le presentazioni vengono trasferite via LAN ai computer di sala per la proiezione.

Al fine di evitare spiacevoli ritardi dovuti a problemi di connessione e di compatibilità non è possibile utilizzare nelle sale computer e pen drive personali.

Informazioni generali e scientifiche

CENTRO SLIDE

- La versione utilizzata per la gestione delle presentazioni è Microsoft Power Point 2010 per Windows e successive.
- Qualora vengano utilizzati font NON standard (non compresi nel sistema operativo Windows 7 o sup. o Office 2010 o sup.) si raccomanda di portare con sé i file necessari alla loro installazione unitamente alla presentazione ed informare i tecnici presenti con debito anticipo (almeno 3 ore prima del proprio intervento).
- Per tutte le presentazioni che contengono filmati si consiglia di utilizzare il formato .mp4. Per i filmati realizzati con altri formati si consiglia di presentarsi al centro slide almeno 3 ore prima, così da verificare il corretto funzionamento della presentazione.
- Si ricorda che il formato di proiezione utilizzato è il 16:9
- I relatori che hanno presentazioni in formato Keynote sono invitati a esportarle nel formato Powerpoint, in alternativa è opportuno consegnare il file almeno 3 ore prima della presentazione per effettuare tale conversione.

Non sarà possibile utilizzare il centro slide per la preparazione dei propri contributi

WEB APP E PIATTAFORMA DIGITALE

Collegandosi al sito web del Congresso www.panoramadiabete.it sarà presente l'indicazione per accedere, alla piattaforma digital.panoramadiabete.it tramite le credenziali di registrazione fornite dalla segreteria organizzativa a tutti i partecipanti regolarmente iscritti

L'interazione fra i partecipanti e docenti ai fini della discussione è prevista nella modalità chat.

Per il collegamento alla piattaforma è richiesta la seguente dotazione tecnica: indirizzo di posta elettronica, browser web recente ed aggiornato (consigliato Google Chrome), connessione ad internet, dispositivi per usufruire dei contenuti didattici (pc, smartphone o tablet) dotati di casse o di cuffie.

Informazioni generali e scientifiche

QUESTION NOW

Dalla Web App del Congresso sarà possibile accedere ad un'applicazione che consentirà ai partecipanti di porre delle domande in qualsiasi momento, in forma scritta ed eventualmente anonima con il proprio device (smartphone, tablet, PC). Al momento della discussione, i moderatori, in accordo con le tempistiche assegnate alla discussione, potranno gestire e selezionare le domande più interessanti in base all'ordine di arrivo attraverso il tablet/lpad fornito dalla segreteria organizzativa.

E.C.M. - EDUCAZIONE CONTINUA IN MEDICINA RESPONSABILI SCIENTIFICI

- Prof. Massimo Federici, Roma
Coordinatore Comitato Scientifico SID
- Prof. Agostino Consoli, Chieti-Pescara
Presidente SID

Il Congresso è inserito nel piano formativo 2021 di SID ed è stato accreditato ai fini ECM per la sua durata

ID ECM: 373-331533

Crediti Formativi: 5,1

Ore Formative: 17

Figure Professionali: Medico-Chirurgo, Biologo, Dietista, Infermiere, Podologo, Psicologo, Tecnico Ortopedico.

I crediti sono rivolti a medici specialisti in: Cardiologia, Endocrinologia, Gastroenterologia, Geriatria, Ginecologia e Ostetricia, Igiene Epidemiologia e Sanità Pubblica, Malattie dell'Apparato Respiratorio, Malattie infettive, Malattie metaboliche e diabetologia, Medici di medicina generale (Medici di famiglia), Medicina e chirurgia di Accettazione e d'Urgenza, Medicina generale, Medicina Interna, Nefrologia, Neurologia, Oncologia, Pediatria, Pediatria (Pediatri di libera scelta), Pneumologia, Scienze dell'alimentazione e dietetica.

I crediti sono rivolti a Psicologi specialisti in: Psicoterapia e Psicologia.

Informazioni generali e scientifiche

OBIETTIVI FORMATIVI

Applicazione nella pratica quotidiana dei principi e delle procedure dell'evidence based practice (ebm-ebn-ebp)

METODO DI VERIFICA E INFORMAZIONI VARIE

La documentazione ECM sarà disponibile on-line a partire dalle ore 8:00 del giorno 1 dicembre alle ore 8:00 del giorno 4 dicembre 2021.

Il provider SID invierà a tutti i partecipanti il link per accedere alla documentazione.

L'assegnazione dei crediti formativi rimane, comunque, subordinata:

- alla presenza in sala per il 90% della durata complessiva dell'evento
La rilevazione della presenza in ingresso e in uscita è effettuata elettronicamente a mezzo di terminali di lettura del codice a barre del badge. L'assenza di una sola delle timbrature necessarie determinerà l'impossibilità di poter ricevere i crediti formativi
- all'accesso alla piattaforma e alla durata della connessione, per i partecipanti connessi online
- alla compilazione del questionario della qualità percepita
- alla compilazione della scheda dati

Si ricorda che da comunicazione Age.Na.S. del 27 marzo 2015 il questionario di verifica on-line consente di effettuare un'unica e non ripetibile compilazione del test. Il test è caratterizzato dalla doppia randomizzazione, ossia ad ogni caricamento dello stesso le domande sono estratte in modo automatico, così come l'ordine delle opzioni di risposta.

ATTESTATO ECM

L'attestato ECM verrà spedito all'indirizzo di posta indicato sul modulo dopo aver effettuato le verifiche.

Informazioni generali e scientifiche

BADGE

A ciascun partecipante regolarmente iscritto viene rilasciato un badge provvisto di codice a barre che deve essere sempre esibito per circolare nell'area congressuale e altresì per la rilevazione della presenza ai lavori congressuali, quale requisito per poter accedere ai crediti ECM.

L'ingresso all'area espositiva e congressuale è consentito esclusivamente a coloro che sono registrati al congresso e sono muniti di badge.

ATTESTATO DI PARTECIPAZIONE

La segreteria organizzativa invierà giornalmente a tutti i partecipanti presenti e connessi on-line un link per poter scaricare l'attestato di partecipazione.

ATTI MULTIMEDIALI

Al termine del congresso saranno fruibili le registrazioni delle relazioni sulla piattaforma digitale con accesso riservato ai partecipanti regolarmente iscritti.

Successivamente verranno pubblicati sia nella Web App del congresso che nel sito web della SID.

ESPOSIZIONE TECNICO FARMACEUTICA

Nell'area congressuale del 3° piano è allestita un'Esposizione Tecnico-Farmaceutica che osserverà gli orari dell'evento.

AREA CATERING

Nell'area congressuale del 3° piano all'interno dell'Esposizione Tecnico-Farmaceutica e al 5° piano sono previsti i seguenti servizi di ristorazione:

Colazione di lavoro, 28-29 Novembre

Coffee break, 27-28-29-30 Novembre

Per evitare assembramenti, si prega di rispettare l'area di ristorazione assegnata indicata sul badge.

Informazioni generali e scientifiche

FOOD FOR GOOD FROM MEETINGS TO SOLIDARITY

Il Congresso Panorama Diabete aderisce al progetto FOOD FOR GOOD – from meeting to solidarity, iniziativa nata dalla collaborazione di Federcongressi con Banco Alimentare ed Equoevento.

GUARDAROBA

È presente un servizio di guardaroba gratuito che osserva gli orari dei lavori scientifici. Si prega pertanto di ritirare i propri effetti personali entro l'orario di chiusura.

INTERNET POINT

Nell'area congressuale del 3° piano all'interno dell'Esposizione Tecnico Farmaceutica.

WI-FI

È disponibile un servizio internet WI-FI in tutta l'area congressuale

Nome della rete: Palariczione wi-finity (non protetta), redirect automatico al portale di autenticazione

MODALITÀ DI PARTECIPAZIONE

Il Congresso si svolgerà in modalità IBRIDA con la Faculty e 550 partecipanti in presenza.

L'intero programma scientifico residenziale sarà totalmente fruibile attraverso una piattaforma dedicata in grado di offrire uno live streaming interattivo tramite chat

Informazioni generali e scientifiche

QUOTE DI ISCRIZIONE CONGRESSO IN PRESENZA (IVA 22% INCLUSA)

	dopo il 25.09.2021
MEDICO (socio SID)	€ 500,00
MEDICO (non socio SID)	€ 1.000,00
MEDICO (socio SID) QUOTA GIORNALIERA *	€ 200,00
MEDICO (non socio SID) QUOTA GIORNALIERA *	€ 360,00
MEDICO YoSID UNDER 40 ** (socio SID)	€ 120,00
MEDICO UNDER 40** (non socio SID)	€ 240,00
MEDICO SPECIALIZZANDO*** (socio SID)	gratuita
BORSISTA, ASSEGNISTA, DOTTORANDO UNDER 40 ** (socio SID) ***	gratuita
NON MEDICO (socio SID)	gratuita
NON MEDICO (non Socio SID) ***	€ 300,00
NON MEDICO YoSID UNDER 40 ** (socio SID) ***	gratuita
SPONSOR/ESPOSITORE	€ 300,00

* Le quote giornaliere non sono cumulabili

** Per usufruire della quota UNDER 40 è necessario allegare copia del documento di identità dell'interessato

*** Per usufruire della gratuità è necessaria l'iscrizione alla SID: per gli SPECIALIZZANDI, DOTTORANDI, STUDENTI E TIROCINANTI la quota ridotta è di € 10,00 annui. Per i NON MEDICI e per i MEDICI UNDER 40 (fino al compimento dei 40 anni) è di € 35,00 annui.

LA QUOTA DI ISCRIZIONE IN PRESENZA INCLUDE:

- Accesso alle sessioni scientifiche
- Kit congressuale
- Colazioni di lavoro e coffee break
- Attestato di partecipazione

Informazioni generali e scientifiche

QUOTE DI ISCRIZIONE CONGRESSO ONLINE (IVA 22% INCLUSA)

	dopo il 25.09.2021
MEDICO (socio SID)	€ 300,00
MEDICO (non socio SID)	€ 600,00
MEDICO YoSID UNDER 40 ** (socio SID)	€ 72,00
MEDICO UNDER 40** (non socio SID)	€ 144,00
MEDICO SPECIALIZZANDO *** (socio SID)	gratuita
BORSISTA, ASSEGNISTA, DOTTORANDO UNDER 40 ** (socio SID) ***	gratuita
NON MEDICO (socio SID)	gratuita
NON MEDICO (non Socio SID) ***	€ 180,00
NON MEDICO YoSID UNDER 40 ** (socio SID) ***	gratuita
SPONSOR/ESPOSITORE	€ 180,00

** Per usufruire della quota UNDER 40 è necessario allegare copia del documento di identità dell'interessato

*** Per usufruire della gratuità è necessaria l'iscrizione alla SID: per gli SPECIALIZZANDI, DOTTORANDI, STUDENTI E TIROCINANTI la quota ridotta è di € 10,00 annui. Per i NON MEDICI e per i MEDICI UNDER 40 (fino al compimento dei 40 anni) è di € 35,00 annui.

LA QUOTA DI ISCRIZIONE ON-LINE INCLUDE:

- Credenziali di accesso alla piattaforma digitale per la fruizione delle sessioni scientifiche in modalità live streaming interattivo
- Attestato di partecipazione

Sarà possibile iscriversi direttamente dal sito www.panoramadiabete.it oppure www.siditalia.it

La modulistica per l'iscrizione alla SID è scaricabile al seguente link:

www.siditalia.it/sid/diventa-socio

Informazioni generali e scientifiche

MODALITÀ DI PAGAMENTO ON-LINE

Il pagamento della quota di iscrizione dovrà essere intestato alla Segreteria Organizzativa I&C s.r.l. e potrà essere effettuato tramite:

- **CARTA DI CREDITO** (VISA, MASTERCARD, AMERICAN EXPRESS)

MODALITÀ DI PAGAMENTO IN SEDE CONGRESSUALE

- **BANCOMAT**
- **CARTA DI CREDITO** (VISA, MASTERCARD, AMERICAN EXPRESS)

La fattura verrà inviata per e-mail in formato pdf.

Per ottenerla sarà necessario fornire al momento dell'iscrizione, il proprio Codice Fiscale e Partita IVA (obbligatoria se esistente) e l'indirizzo fiscale corrispondente.

Non verranno accettate iscrizioni prive del pagamento della quota.

ANNULLAMENTI E RIMBORSI

Gli annullamenti delle iscrizioni individuali comunicati per iscritto entro il 27 ottobre 2021 daranno diritto al rimborso del 70% della quota versata. Dopo tale data nessun rimborso sarà previsto. Eventuali rimborsi verranno effettuati dopo il Congresso

AVVERTENZE

- In caso di iscrizione di un partecipante da parte di Ente Pubblico, ed eventuale esenzione IVA, è necessario allegare un documento dell'Ente Pubblico che menzioni l'articolo e legge specifica in virtù dei quali opera l'esenzione.
- Le pre-iscrizioni verranno accettate fino al 15 novembre 2021, successivamente sarà possibile iscriversi solamente in sede congressuale.

Informazioni generali e scientifiche

ASSICURAZIONE

L'organizzazione non si assume alcuna responsabilità per rischio biologico, infortuni personali, per smarrimenti o danni ad oggetti personali. Consigliamo a chi lo ritiene opportuno di contrarre una propria polizza personale.

INFORMATIVA SULLA PRIVACY E DIFFUSIONE DELLE IMMAGINI

Ai sensi dell'art. 13 del D.Lgs. n. 196/2003, i dati personali dei partecipanti, le loro fotografie e riprese video realizzate in occasione dell'evento, saranno trattati da SID per finalità connesse alla comunicazione e valorizzazione dell'evento.

Detti dati personali saranno comunicati soltanto ai soggetti che eseguiranno le attività necessarie per le finalità di cui sopra. Le immagini e i video verranno inoltre diffusi mediante la pubblicazione sul sito e sui social network di SID (nonché sul sito e sui social network dell'evento, se esistenti).

Il trattamento sarà effettuato mediante strumenti idonei a garantirne la sicurezza e la riservatezza e potrà essere effettuato anche tramite strumenti

automatizzati atti a memorizzare, gestire e trasmettere i dati stessi. Il Titolare del trattamento dei dati è SID, con sede legale in Roma, Via Pisa, 21 - C.F. 80101700013 P.IVA 04394411005, indirizzo mail siditalia@siditalia.it In relazione ai dati conferiti, incluse foto e video, ciascun partecipante potrà

esercitare i diritti di cui all'art. 7 del D.Lgs. n. 196/2003, rivolgendosi al Titolare del trattamento.

Alberghi di Riccione

ADRIATICA

Viale Dante, 75
 tel. 0541 692901

AMBASCIATORI

Via Milano, 99
 tel. 0541 606517

ATLANTIC

Lungomare della Libertà, 15
 tel. 0541 601155

CONCORD

Viale Rismondo, 1
 tel. 0541 692937

CORALLO

Viale Gramsci, 113
 tel. 0541 600807

CRISTALLO

Via Dante, 34
 tel. 0541 692910

DE LA VILLE

Via Spalato, 5
 tel. 0541 602341

MEDITERRANEO

Piazzale Roma, 3
 tel. 0541 605656

METROPOLE SUITE CECCARINI

Viale Virgilio, 4
 tel. 0541 691315

NAUTICO

Lungomare della Libertà, 19
 tel. 0541 1780803

ROMA

Via Milano, 17
 tel. 0541 693222

SUITE WE_ME

Viale Ceccarini, 65
 tel. 0541 1611477

Area espositiva

AZIENDA	N. STAND
A. MENARINI DIAGNOSTICS	3-4
ALLIANCE BOEHRINGER INGELHEIM - ELI LILLY	10
AMD	30
ASCENSIA DIABETES CARE	2
ASTRAZENECA	14-15
BC TRADE	6 bis
BRUNO FARMACEUTICI	9
ELI LILLY	11-12-13
MED TRUST ITALIA	29 bis
MEDTRONIC	32-33
METEDA	7
MOLTENI FARMACEUTICI	16
MOVI	8
MUNDIPHARMA	17
NOVO NORDISK	26-27-28-29
PIKDARE	5
POSTE ITALIANE	31
ROCHE DIABETES CARE	1
SANOFI	22-23-24-25
SERVIER	6
THERAS LIFETECH	20-21
WIKISID	19
YOSID	18

Area congressuale

PRIMO PIANO

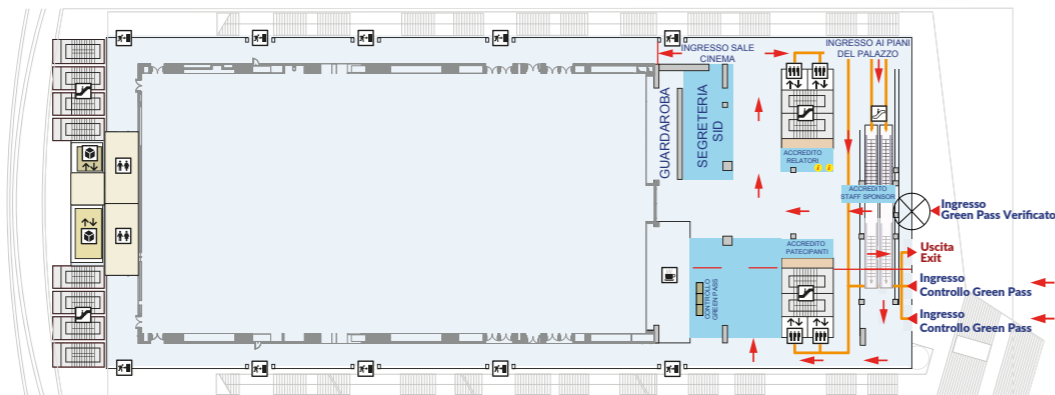

TERZO PIANO

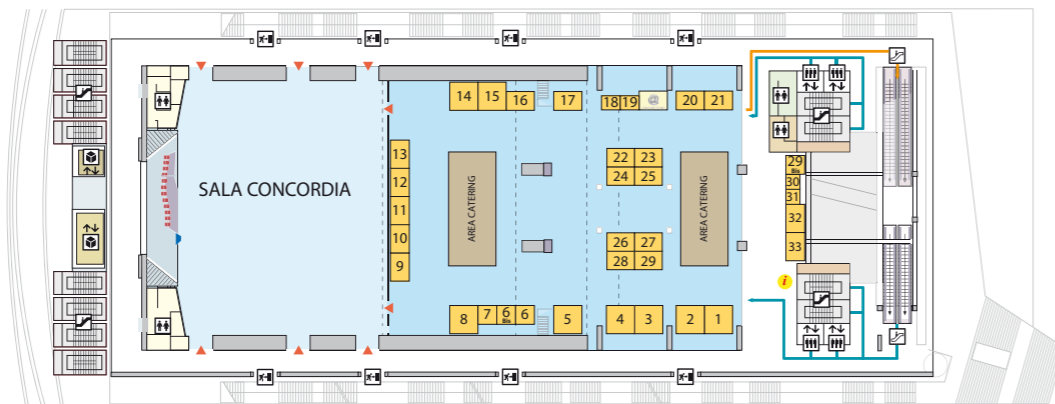

Area congressuale

QUARTO PIANO

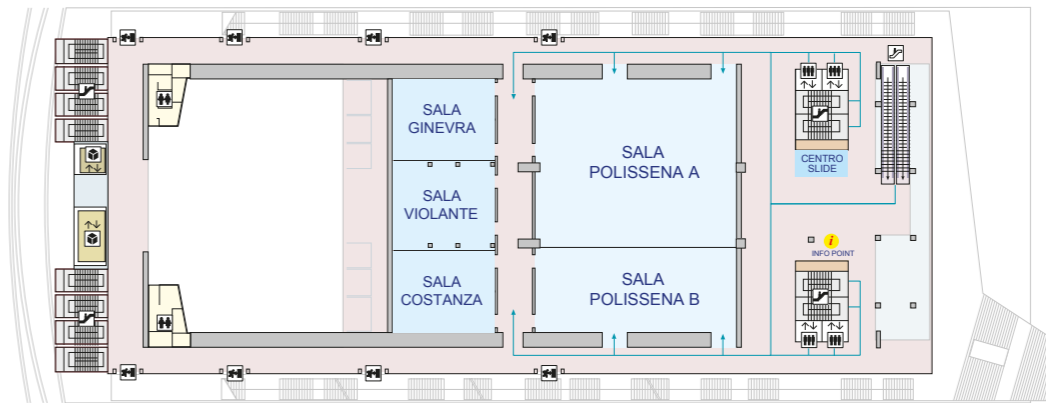

QUINTO PIANO

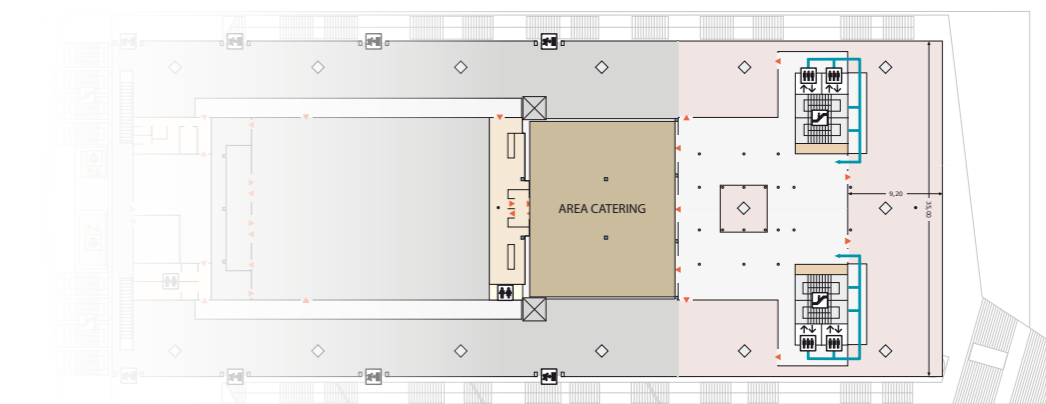

la Società Italiana di Diabetologia
ringrazia per la sponsorizzazione non condizionante



la Società Italiana di Diabetologia
ringrazia per la sponsorizzazione non condizionante



Il Presidente e il Consiglio Direttivo
della Società Italiana di Diabetologia
ringraziano



PLATINUM CIRCLE



PANORAMA *Forum Multidisciplinare e Multidimensionale* DIABETE

RICCIONE
27-30 Novembre 2021
Palazzo dei Congressi

SEGRETERIA ORGANIZZATIVA



Via Andrea Costa 202/6
40134 Bologna
Tel. 051 6144004
Fax 051 6142772
info-panorama@iec-srl.it
www.iec-srl.it